



OBČINA
CERKNICA



dogodek sofinancirata občini Cerknica

in Loška dolina

Društvo ljubiteljev Križne jame vabi na pohod po treh občinah,

ki bo v soboto, 9.12.2016 s pričetkom ob 9.00 uri.

Lokacija začetka pohoda: parkirišče pred cerkvijo na Bloški Polici.

Potek pohoda: Iz vasi Bloška Polica (680 m n.v.) bomo krenili na jug mimo ruševin gradu Šteberg do izvira Šteberščice (565 m n.v.), kjer se bomo po stari poti podali v smer proti Sv. Ani, zavili na cesto mimo Križne jame, ki jo bomo obšli po starih poteh nad udornicami.

Pri nekdanjem kamnolomu bomo prečkali glavno cesto in se povzpeli na vzpetino nad Cvetkovim lazom (840 m m.v.), kjer bomo videli še zadnjo od desetih udornic, ki so nastale zaradi rušitve stropa Križne jame. Od tu se vrnemo na Bloško Polico. V kolikor se bo obdržala snežna odeja, bomo videli v udornicah dihalnike – površine brez snega, ki ga topi toplel zrak, ki izhaja iz jame. Skratka – videli bomo kraje, kjer običajno ne hodimo.

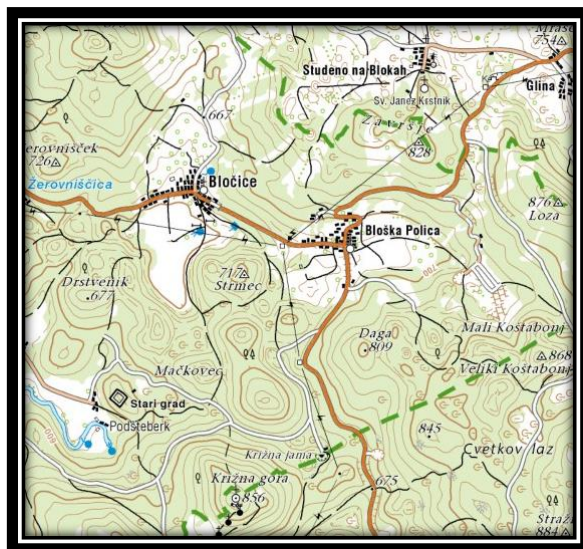

Pohod je lahek do srednje težak, primeren za vse starosti. Trajanje 4-5 ur. Malica iz nahrbtnika.

Zaželeno je predhodna prijava na tel. št: Alojz 040/513-005 ali preko e-pošte: lojztroha@gmail.com

Za pohod je potrebna primerna oprema: pohodni čevlji in gamaše. Priporočljive so tudi pohodne palice. V primeru močnega dežja ali sneženja bo pohod prestavljen na kasnejši datum.

Udeležba na pohodu je na lastno odgovornost.

Vljudno vabljeni!